

FAMILLE FLIES-WEBER

projet MAISON UNIFAMILIALE PASSIVE
adresse REMERSCHEN
durée conception 13 MOIS
durée chantier 16 MOIS
architecte(s) MORPH4 ARCHITECTURE
ingénieur(s) conseil(s) LUX-INGÉNIEURS



VILLE DE LUXEMBOURG

projet CONSTRUCTION DE TROIS MAISONS
adresse PFAFFENTHAL
durée conception 2005-2011
durée chantier 2011-2014
architecte(s) STEINMETZDEMEYER ARCHITECTES URBANISTES
arch.-paysagiste(s) HUTH FRIEDRIKE
ingénieur(s) conseil(s) T6 - NEY & PARTNERS S. À R. L.
JEAN SCHMIT ENGINEERING S. À R. L.

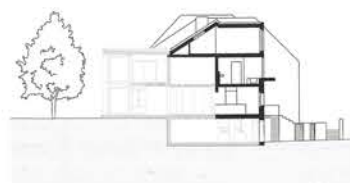

FAMILLE KAHLE-GARCIA

projet MAISON UNIFAMILIALE
adresse CANACH
durée conception 12 MOIS
durée chantier 12 MOIS
architecte(s) MORPH4 ARCHITECTURE



FAMILLE KOHL-SCHIFFMANN

projet MAISON UNIFAMILIALE
adresse BROUCH
durée conception 12 MOIS
durée chantier 14 MOIS
architecte(s) MORPH4 ARCHITECTURE
ingénieur(s) conseil(s) LUX-INGÉNIEURS



M. ET MME ANDRÉ PRUM

projet MAISON UNIFAMILIALE
adresse BRIDEL
durée conception 6 MOIS
durée chantier 18 MOIS
architecte(s) ARCHITECTURE & URBANISME 21
YVORE SCHILTZ & ASSOCIÉS S. À R. L.
ingénieur(s) conseil(s) BETIC S.A. - INGÉNIEURS-CONSEILS
MILESTONE, CONSULTING ENGINEERS S. À R. L.

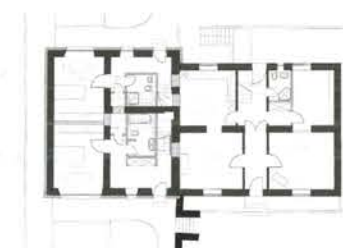

ÉGLISE ORTHODOXE HELLENIQUE DU LUXEMBOURG

projet AMÉNAGEMENT DE LA MAISON PRINCIPALE
ET TRANSFORMATION D'UNE GRANGE ADJACENTE
adresse WEILER-LA-TOUR
durée conception 3 MOIS
durée chantier 18 MOIS
architecte(s) INSTUDIO S. À R. L.



FAMILLE STAMMET-CHRISTNACH

projet CONSTRUCTION D'UNE MAISON UNIFAMILIALE
EN CLASSE ÉNERGÉTIQUE BB
adresse MAMER
durée conception 3 MOIS
durée chantier 16 MOIS
architecte(s) INSTUDIO S. À R. L.
ingénieur(s) conseil(s) BETIC S.A. - INGÉNIEURS-CONSEILS
LUXCONSULTING S. À R. L.



M. ET MME NADIN-GOSSE

projet MAISON UNIFAMILIALE
adresse OBERWAMPACH
durée conception 6 MOIS
durée chantier 14 MOIS
architecte(s) BUREAU D'ARCHITECTURE AB PLUS S.A.